



R | 日本事務局 財 団 室 NEWS

2021年4月号
母子の健康月間
発行日 3月26日



お知らせ

【環境の寄付】

ロータリーで「**環境**」の重点分野が追加されたことにより、環境保護の取り組みを支援できるようになりました。

ロータリーでは、天然資源を保全・保護し、環境の持続可能性を高め、人と環境との調和を促す活動を支援しています。ロータリー財団へのご寄付を通じて、ロータリー会員による重要な活動を支えることができます。

[オンライン寄付はこちらから](#)

【重点分野のロゴ】

ロータリーの重点分野のロゴ情報がブランドリソースセンターから入手できるようになりました。新たに加わった環境のほか、これまでの重点分野のロゴにも変更が加えられています。ガイドラインも掲載されているので、併せてご利用ください。

ダウンロード方法

1. [My ROTARY](#) にログイン後、画面上部「[会員コーナー](#)」をクリック
2. 「役立つツール」欄の「[ブランドリソースセンター](#)」をクリック
3. ブランドリソースセンターが開くので(表示言語はページ上部で変更可能)、画面上部の「[ロゴ](#)」にカーソルを当てて「[ロータリーのロゴ](#)」をクリック。(画面上部「[ガイドライン](#)」をクリックすると、各種ガイドラインを見ることが出来ます)
4. 「[重点分野のアイコン](#)」からダウンロードに進めます(zip ファイル)。



RILEートは、My ROTARYから随時ご確認いただけます。

[My ROTARY RILEート](#)

[寄付送金明細書](#)

[寄付・認証 ロータリークラブの手引き](#)

寄付総額 世界上位3ヶ国

	2021年3月17日現在	
アメリカ	\$	151,804,456
韓国	\$	15,404,144
日本	\$	13,236,400

日本の状況

冠名基金数 206

※地区、クラブが設立した冠名基金含む

AKS会員数 48

PHS会員数 1068

2020-21年度

目標(世界)

- ・年次基金:1億3,500万ドル
- ・ポリオプラス基金:1億5,000万ドル(ゲイツ財団から2倍の金額の上乗せ含む)
- ・恒久基金:8,500万ドル(2025年までに20億2,500万ドル)
- ・その他の現金寄付:4,000万ドル(グローバル補助金への現金拠出等)
- ・全体(上記合計):4億1,000万ドル

目標(日本)

- ・年次基金:一人当たり 150 ドル
- ・ポリオプラス:一人当たり 30 ドル
- ・恒久基金:冠名基金を各地区1件以上設立
- ・大口寄付:1 万ドル以上のご寄付 100 件、AKS10 名増(日本全体)
- ・ポリオプラスへ DDF の 20%を寄贈
- ・ロータリー平和センター、重点分野へ DDF 寄贈
- ・各地区が DDF を使い切る
- ・グローバル補助金・地区補助金の活用の促進
- ・ロータリー平和フェローシップの推進

2021-22年度 目標

2021-22 年度ロータリー財団地域コーディネーター (RRFC)

第一地域	羽部 大仁	habu@honganji.or.jp
第二地域	服部 良男	ceo@hattori.org
第三地域	永田 壮一	sochan0001@me.com

私たちは、分かり易く、使いやすい「みんなのロータリー財団」を目指し、補助金プロジェクトをサポートし、そして補助金への参加と補助金を活用して地域社会に変化を生む活動の推進へのお手伝いをします。

さて、ジョン F. ジャームロータリー財団管理委員長エレクトは、国際協議会の講演で『私にとって「知性ある心」とはロータリー財団のことです。ロータリー財団は、世界でよいことをするために、超我の奉仕をするために、そして未来の世代にとって世界をより良い場所にするために、ロータリアンに数え切れないほどの機会を提供して活動しています』と述べられています。ロータリアンみんなの財団なのですから、その存在価値が問われているのです。会員一人一人が関心を持って「世界でよいことをしよう」として始められた「みんなのロータリー財団」に更なるご支援（ファンドレイジング）と新しい補助金プロジェクトへの挑戦をお願いいたします。RRFC へのお問い合わせ、ご相談をお待ちしております。そして、日本のロータリアンが結束して年次基金寄付ゼロクラブゼロを達成しましょう。

昨年度の実績を踏まえて話し合った結果、次年度の日本の目標を次の通りといたします。

■ 年次基金	<ul style="list-style-type: none"> ・1人当たり150ドル（日本全体約1,350万ドル） ・年次基金寄付ゼロクラブゼロ達成を継続する ・Every Rotarian Every Year（年次基金への寄付）の推進 ・ポール・ハリス・ソサエティの推進
■ ポリオプラス基金	<ul style="list-style-type: none"> ・1人当たり30ドル（日本全体約270万ドル。また、1,500ドル以上の寄付をしたクラブには、ロータリー財団から感謝状が贈られます。）
■ 恒久基金	<ul style="list-style-type: none"> ・冠名基金を各地区1件以上設立
■ 大口寄付	<ul style="list-style-type: none"> ・寄付の種類にかかわらず、1万ドル以上のご寄付を日本で100件 ・AKSを日本全体で10名増やす <p>中期目標として、2～3年で「AKS 0名地区」ゼロを目指す</p>
■ DDF の活用	<ul style="list-style-type: none"> ・DDFの20%をポリオプラスへ寄贈 <p>DDFの20%をポリオプラス基金へ寄贈した地区には、感謝状が贈られます。</p> <ul style="list-style-type: none"> ・ロータリー平和センター、重点分野への寄贈 <p>「日本ロータリー平和センター基金（E11659）」の累計が、150万ドルに達すると、毎年この基金からロータリー平和フェロー1名を支援できます。</p> <ul style="list-style-type: none"> ・各地区がDDFを使い切る
■ 補助金活動	<ul style="list-style-type: none"> ・グローバル補助金・地区補助金の活用の促進 ・ロータリー平和フェローシップの推進

【ロータリー財団の目標】

第一の優先事項は、もちろんポリオ根絶です。第二の優先事項は、2025年までに恒久基金を20億2500万ドルとし、年次基金とポリオプラスへの寄付を増やすことです。そのために、包括的なファンドレイジング目標を4億1,000万ドルに決めました。第三の優先事項は、ロータリーの補助金によってもたされる測定可能なインパクトを高めることです。

[ジョン F. ジャームロータリー財団管理委員長エレクト「ロータリー財団：ロータリーの核心」](#)より抜粋

世界の寄付目標内訳	
年次基金	1億2,500万ドル
ポリオプラス基金	1億5,000万ドル (ゲイツ財団からの上乘せ含む)
恒久基金	9,500万ドル (2025年までに20億2,500万ドル)
その他の基金	4,000万ドル
全体	4億1,000万ドル

【資金モデルの変更】

ロータリー財団は、資金モデルへの大幅な変更を発表しました。この変更は2021年7月1日から有効となります。

詳細は[こちら](#)

この変更についてより良くご理解いただくため、3月17日にロータリー財団管理委員会と国際ロータリーのシニアスタッフによるウェビナーが開催され、変更の内容を詳しくご説明するとともに、皆さまからのご質問にお答えしました。ウェビナーの記録は近日中に送られる予定です。

1. ポリオプラスへの地区財団活動資金(DDF)の寄贈に対しては、国際財団活動資金(WF)から、100%ではなく、50%が上乘せされる。
 <質問>ビル&メリンダ・ゲイツ財団との関係への影響はありますか <回答>ありません。
2. グローバル補助金のための、DDF 拠出に対する WF からの上乘せが、80%に引き下げられる。
 <質問>これは一時的な変更でしょうか <回答>需要と供給のバランスが変わらない限り、戻る見込みは低いです。
3. 年次基金(シェア)への寄付の5%が、運営費として WF と DDF から均等に差し引かれる。
 <質問>毎年引かれますか <回答>はい。
 <質問>2021-22 年度 DDF への影響はありますか <回答>DDF が 47.5%となるのは、2024-25 年度からです(寄付の3年後)。
 <質問>地区補助金の申請上限額への影響はありますか <回答>年次基金(シェア)への寄付から5%が引かれ、DDF となった金額(寄付の47.5%)をもとに計算します。
4. DDF の未使用額を繰越してできるのは5年間のみとなる。
 <質問>どのように計算しますか <回答>その年度の DDF が使い果たされた場合、古い年度の繰越から順に利用されます。(下記図)
 <質問>簡単に確認できるレポートがありますか <回答>新しいレポートが検討されています。

	2020-21	2021-22	2022-23	2023-24	2024-25	2025-26
新しいDDF		\$50,000	\$50,000	\$50,000	\$50,000	\$50,000
繰り越しDDF		\$20,000	\$30,000	\$35,000	\$30,000	\$20,000
DDFの使用		-\$40,000	-\$45,000	-\$55,000	-\$60,000	-\$65,000
繰越残高	\$20,000	\$20,000 \$10,000	\$20,000 \$10,000 \$5,000	\$15,000 \$10,000 \$5,000 \$0	\$5,000 \$10,000 \$5,000 \$0 \$0	\$0 \$0 \$5,000 \$0 \$0
年数:		1年目	2年目	3年目	4年目	5年目

繰り越されるにつれて金額の色を変えています。
5年目となる緑の金額は「\$0」になったので、5年を越えて未使用のままとなっているDDFは表中にはありません。

ロータリーの運営、イベント、会員に対する新型コロナウイルス
(COVID-19)の影響について、
[最新情報をこちらからお読みください。](#)

寄付・認証

【メジャードナーの認証品(クリスタルや襟ピン)のお届け】

メジャードナーは、ご寄付の分類に関わらず、寄付の累計額が1万ドル以上となりました個人またはご夫妻に贈られる認証です。認証品は、レベルごとにクリスタルの大きさ、襟ピン/ペンダントトップの石の数が変わります。

＜メジャードナーの認証レベル＞

- MD レベル 1 \$ 10,000～
- MD レベル 2 \$ 25,000～
- MD レベル 3 \$ 50,000～
- MD レベル 4 \$ 100,000～

＜メジャードナーの確認方法＞

•My Rotary の各種レポートから、「メジャードナー/アーチ C.クランフ・ソサエティ/遺贈友の会レポート」をご確認ください。認証日も確認できます。

※[寄付・認証 ロータリークラブの手引き](#)
(P.36参照)



＜認証品のお届けの流れ＞

•新たにメジャードナーになられた方、メジャードナーのレベルがアップされた方の所属クラブは、登録メールアドレス*に、認証者のお名前とレベルが記されたメールに「メジャードナー認証回答書式」が添付され、送られてきます。

*クラブのメールアドレスが登録されていない場合は、クラブ会長か幹事へお送りします。気づかれないこともあるため、クラブのメールアドレスのご登録・ご確認をお勧めします。

•記入例に従って必要事項をご記入のうえ、指定先にご返信ください。

※[寄付・認証 ロータリークラブの手引き](#)(P.28参照)

リソース

＜My ROTARY＞

[Rotary.org 利用にあたってのリソース](#)

[「My ROTARY」アカウント登録方法](#)

[ブランドリソースセンター](#)

[ロータリーの日本語フェイスブック](#)

[ロータリーボイス](#)

[組織規定](#)

[管理委員会の決定](#)

[ロータリーのプライバシーの方針](#)

[EU 一般データ保護規則 \(GDPR\) について](#)

＜資料＞

[財務報告](#)

[年次報告\(オンライン版\)](#)

[携帯用カード](#)

[ロータリー財団参照ガイド](#)

[地区ロータリー財団委員会要覧](#)

[地区ロータリー財団セミナーの手引](#)

(zip)

[寄付・認証 ロータリークラブの手引き](#)

[ウェビナー「クラブのためのよくわかる](#)

[寄付と認証」\(ppt\)](#)

＜各種レポート＞

[My ROTARY](#) にログインをすると、

「[各種レポート](#)」から、役職に応じてレポートを閲覧できます。

- 寄付者履歴レポート
- PHF とベネファクターレポート
- クラブ認証概要レポート(CRS)
- メジャードナー/アーチ C. クランフ・ソサエティ/遺贈友の会レポート
- PHS レポート
- 月次寄付レポート(MCR)
- 地区ファンドレイジング分析
- 補助金に関するレポート など

レポートの閲覧方法は[ロータリークラブの手引きp.36](#)をご参照ください。

認証品の発送の遅延

新型コロナウイルスの感染拡大と業務への影響により、ポール・ハリス・フェローやベネファクター等の認証品の発送までお時間をいただいております。ご迷惑をおかけしており大変申し訳ございませんが、何卒ご理解くださいますようお願いいたします。

【年次基金寄付ゼロクラブ】

新型コロナウイルス感染拡大より、クラブの取り組みや会員の皆様の生活へ大きな影響がある中でも、ロータリーを支えるための寄付をお寄せいただき誠にありがとうございます。クラブ会員のお一人でも年次基金へご寄付をいただければ年次基金寄付ゼロクラブではなくなります。

今年度も年次基金寄付ゼロクラブゼロの目標達成に向け、引き続きご協力をお願いいたします。

地区別年次基金寄付ゼロクラブ数 2021年3月21日現在

地区	クラブ数	地区	クラブ数	地区	クラブ数
2500	15	2620	14	2740	8
2510	11	2630	4	2750	5
2520	14	2640	11	2760	2
2530	9	2650	2	2770	7
2540	13	2660	4	2780	4
2550	7	2670	9	2790	5
2560	3	2680	4	2800	2
2570	0	2690	5	2820	2
2580	3	2700	8	2830	4
2590	2	2710	2	2840	7
2600	4	2720	17	合計	238
2610	12	2730	19		

地区内の年次基金寄付ゼロクラブの確認は「月次寄付レポート」をご参照ください。※通常、ご寄付から約2週間後にレポートへ反映されます。

《My ROTARY にログイン→「ロータリー財団」にカーソルを当てて、表示されるメニュー内「各種レポート」→「地区のレポート」→「寄付&認証」の「レポートを見る」→月次寄付レポート》

リソース

<資料>

- [寄付者の認証](#)
- [税制上の優遇措置](#)
- [オンラインでの寄付](#)
- [認証ポイント使用申請書](#)
- [ポール・ハリス・ソサエティ\(PHS\)](#)
- [PHS パンフレット](#)
- [PHS 入会フォーム](#)
- [PHS 認証状テンプレート](#)

[END POLIO NOW](#)

[ロータリー賞](#)

<DDF の寄贈>

ポリオプラス基金に DDF(地区財団活動資金)を寄贈されますと国際財団活動資金(WF)から同額の組み合わせがあり、その合計にゲイツ財団から2倍の上乗せがあります。

例: DDF1+WF1+ゲイツ4=6

※WF からの組み合わせ上限額は1,000 万ドル、ゲイツ財団からの上乗せ対象は上限 5,000 万ドルです。

- [DDF オンライン寄贈フォーム](#)

<感謝状>

ポリオプラスへ 1,500ドル以上のご寄付をくださったクラブ、DDF の20%以上をポリオプラス基金へ寄贈してくださった地区は、次年度に感謝状が贈られます。



ポリオプラス

【野生型ポリオウイルスによる症例数】

掲載サイト: [GPEI ウェブサイト\(英語\)](#)

		2021年 1月1日～ 3月23日	2020	2019	2018
常在 国	パキスタン	1	84	147	12
	アフガニスタン	1	56	29	21
世界合計		2	140	176	33

補助金

【200万ドルの補助金プロジェクト:マラリア根絶プログラムをさらに拡大】

ロータリー財団は、成果が実証されている活動の規模を拡大する大規模プログラム補助金200万ドルを活用し、ザンビアでのマラリア根絶活動を支援しています。支援対象となった「Partners for a Malaria-Free Zambia(マラリアのないザンビアのためのパートナー)」プログラムでは、マラリア発生への対応と感染予防において成果が実証されているモデルが使用され、ロータリアンが中心となって活動しています。このプログラムは、ザンビアの2つの州にある10の地区で、マラリア患者を90%削減することを目指しています。

記事の続きは[こちら](#)

【グローバル補助金申請書の承認のチャンスを高めるために】

元補助金担当ディレクター、アビー・マクニア(エバンストン・ロータリークラブに所属)が、グローバル補助金申請書の承認のチャンスを高めるためのヒントをご紹介します。この記事は、『Rotary』誌2020年11月号に掲載された、記事を翻訳・編集し、日本の読者向けに【日本向けのアドバイス】を追加したものです。続きは[こちら](#)

<補助金>

[ロータリーの補助金](#)
[地区補助金とグローバル補助金授与と受諾の条件](#)
[補助金による旅行](#)
[グローバル補助金ガイド](#)
[地域社会調査の結果フォーム](#)
[地域調査の方法](#)
[協力団体の覚書\(MOU\)](#)

<重点分野>

[重点分野の基本方針](#)
[重点分野別ガイド](#)

- [基本的教育と識字率向上](#)
- [疾病予防と治療](#)
- [地域社会の経済発展](#)
- [母子の健康](#)
- [平和構築と紛争予防](#)
- [水と衛生](#)

[モニタリングと評価の計画について](#)

<プロジェクトのヒント>

[プロジェクトの流れ\(ライフサイクル\)](#)
[ロータリーショーケース](#)
[プロジェクトフェア](#)
[補助金担当職員一覧](#)
[重点分野の担当職員](#)
[補助金レポートの利用方法](#)

<オンライン申請>

[補助金センター](#)
[補助金センターのご利用ガイド](#)
[グローバル補助金申請のテンプレート](#)
[グローバル補助金報告書のテンプレート](#)
[グローバル補助金 計算表](#)

<奨学金>

[奨学金の提供](#)
[ロータリー平和フェローシップ](#)
[ロータリーの学友](#)
[グローバル補助金奨学生のテンプレート](#)

<資格認定>

[地区の覚書\(MOU\)](#)
[クラブの覚書\(MOU\)](#)
[クラブの覚書\(MOU\)の実施に関する指針](#)
[クラブの覚書\(MOU\)ワークシート](#)
[クラブの参加資格認定 よくある質問](#)

【農村でのトイレ設置・衛生教育プロジェクト】

イントラムロス・マニラ・ロータリークラブは、フィリピンでの水と衛生のプロジェクトを立ち上げ、実行前に現地の人びとと親交を深めて賛同を得ました。また、民族文化、歴史、社会経済状況、家族構成、生計手段、交通手段などを含む現地の情報を集め、それらを土台としてプロジェクトを進めました。FloraとKawayanのコミュニティに25基、バボに3基のトイレを設置しました。ロータリー会員は現地を訪れ、衛生習慣、プロジェクトへの意欲、トイレに対する要望などについて調査しました。

記事は[こちら](#)

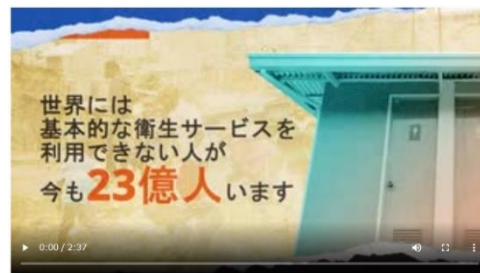

【新型コロナウイルス感染症(COVID-19)プロジェクトへの補助金の利用】

- 現在、グローバル補助金を新型コロナウイルス関連のプロジェクトに利用する際に適用されている[例外措置](#)は、今年度いっぱいまでとなります。
- グローバル補助金奨学生は、留学先からの要請により、オンライン授業を日本で受ける場合は、次年度も引き続き受領資格があります。
- 補助金を新型コロナウイルス感染症(COVID-19)ワクチンの費用に使うことはできません。ワクチンの費用以外を支援する関連プロジェクトを実施することは可能です。

【補助金による旅行】

RI理事会は、2020-21年度の残りの期間、ロータリーの費用による旅行について旅費その他の経費を支給しないことを決定しました。

旅行が含まれるすべての補助金について、必ず事前に[補助金担当職員](#)の承認を得てください。

- 2月1日より前に承認され、補助金資金を使う旅行が含まれるすべての補助金は、旅行に関する状況をロータリー財団が検討し、許可した場合のみ予定通りに旅行を行うことができます。
- 2月1日より後に承認された補助金については、旅行停止措置が解除されるまで旅行を先送りする必要があります。

これから申請するグローバル補助金や2021-22年度地区補助金などの予算に、旅行に関する経費が含まれる場合は、承認、支払い、実施に影響する可能性があることにご留意ください。

なお、この措置はグローバル補助金-奨学金については適用されませんので、引き続き渡航費やVISAなど旅行に関する経費を予算に含めることができます。

また、6月30日より前に旅行を計画している地区補助金-奨学生については、補助金担当職員にご相談ください。

詳細は[こちら](#)

[ロータリーの費用による旅行](#)に関するご質問は、該当するプログラムの担当職員までお問い合わせください。

旅行を伴わない活動は、補助金承認後順次進めていただくことができますが、旅行が制限されている場合は、その国への補助金による旅行を延期し、計画の変更を地域別補助金担当職員にご連絡いただけますようお願いいたします。あわせて「[Travel Ban List\(旅行禁止国・地域のリスト\)](#)」(随時更新あり)もご参照下さい。

国により、日本からの入国制限や入国後の行動制限などの措置が取られる場合もありますので、[外務省のホームページ「日本からの渡航者・日本人に対する各国・地域の入国制限措置及び入国・入域後の行動制限」](#)や受け入れ地区やクラブ、留学先の大学、協力団体などからの情報もよくご確認ください。



大口寄付(一括10,000ドル以上のご寄付)

大きなご支援を
誠にありがとうございました。

2021年2月28日～3月12日 確認分(敬称略、寄付日順)					
地区	クラブ	寄付者	地区	クラブ	寄付者
2590	横浜西	金杉 誠	2660	茨木	簡 仁一
計 2 名					

オンライン寄付や諸手続きを要する大きなご寄付の場合、掲載に時間がかかる場合がございます。

<視聴覚資料>

[ウェビナー\(オンライン研修\)](#)
[My ROTARY 写真&動画](#)
[Rotary Video\(日本語\)](#)
[ロータリーの動画\(vimeo\)](#)
[重点分野の動画\(YouTube\)](#)

[今後の予定](#)

国際ロータリー日本事務局財団室
〒108-0073
東京都港区三田 1-4-28
三田国際ビル 24 階
Email: RIJPNTRF@rotary.org
Tel: 03-5439-5805
Fax: 03-5439-0405

財団室 NEWS への個人データの掲載は、本人の許可を得ています。お名前やクラブ名等個人を特定できる情報を含むデータの複製、転用、転載等はできません。詳しくは[個人データの使用に関するロータリーの方針](#)をご参照ください。

ロータリー財団 2020-21年度 2月末 地区別寄付報告 (単位:米ドル)

地区	会員数	一人当り 年次基金	年次基金	ポリオプラス	恒久基金	その他の基金	合計寄付額	前年度 同月比
2500	2,180	79.44	173,187.03	36,125.45	83,000.00		292,312.48	99%
2510	2,482	107.61	267,076.98	27,957.65	28,000.00	10,779.34	333,813.97	108%
2520	2,143	72.63	155,638.11	11,541.71	100.00	10,500.00	177,779.82	98%
2530	2,207	93.16	205,614.99	25,009.36	13,969.20	1,050.00	245,643.55	117%
2540	1,119	65.59	73,390.71	1,861.01			75,251.72	117%
2550	1,697	119.20	202,284.49	23,988.35	37,752.45	3,675.00	267,700.29	68%
2560	2,064	110.65	228,378.70	29,591.64	1,452.38	8,925.00	268,347.72	89%
2570	1,557	128.40	199,921.19	52,045.33	43,400.00		295,366.52	93%
2580	2,867	156.02	447,315.31	76,968.45	242,776.60	48,615.00	815,675.36	115%
2590	1,930	146.03	281,836.08	52,816.32	67,038.10		401,690.50	97%
2600	1,903	133.95	254,912.53	48,852.57	20,541.38		324,306.48	94%
2610	2,549	85.91	218,977.66	14,164.81	1,595.07		234,737.54	96%
2620	2,862	108.31	309,988.38	50,641.24	44,255.24	2,100.00	406,984.86	91%
2630	3,090	111.05	343,137.31	49,117.39	45,096.15	7,812.22	445,163.07	98%
2640	1,700	95.59	162,509.19	17,114.21	20,730.76	5,250.00	205,604.16	106%
2650	4,435	140.43	622,828.29	112,625.19	47,190.37	11,811.88	794,455.73	85%
2660	3,554	147.00	522,449.07	159,576.18	51,709.07	12,604.17	746,338.49	74%
2670	2,927	78.02	228,353.37	32,041.68	12,000.00	2,100.00	274,495.05	94%
2680	2,656	98.40	261,359.75	39,020.42	96,429.48	21,145.94	417,955.59	61%
2690	2,980	122.73	365,736.44	63,211.80	67,000.00	35,700.00	531,648.24	99%
2700	3,073	78.15	240,152.21	18,384.67			258,536.88	123%
2710	3,157	112.63	355,585.94	76,184.23	63,272.62	3,360.00	498,402.79	94%
2720	2,354	73.71	173,522.75	23,616.99	9,617.23		206,756.97	94%
2730	2,355	46.78	110,159.24	14,882.37	7,605.38	1,050.00	133,696.99	79%
2740	2,112	56.78	119,909.96	28,788.28	6,400.00	1,050.00	156,148.24	119%
2750	4,631	167.10	773,860.59	160,719.53	104,572.18	1,272.60	1,040,424.90	98%
2760	4,741	141.74	672,004.70	110,005.95	55,205.92	5,250.00	842,466.57	73%
2770	2,415	173.04	417,891.32	101,807.48	56,662.69	4,200.00	580,561.49	88%
2780	2,286	149.21	341,091.50	59,664.99	21,615.17	18,508.35	440,880.01	98%
2790	2,733	122.74	335,461.28	38,878.21	59,752.83	5,581.00	439,673.32	97%
2800	1,531	95.88	146,792.98	6,399.16	10,150.00		163,342.14	122%
2820	1,881	141.46	266,086.24	42,399.85	38,869.53	2,100.00	349,455.62	94%
2830	1,114	100.64	112,108.88	20,139.21	3,000.00		135,248.09	89%
2840	2,081	104.23	216,912.61	44,289.99	12,715.00		273,917.60	91%
日本	85,366	114.88	9,806,435.78	1,670,431.67	1,373,474.80	224,440.50	13,074,782.75	91%
世界	1,174,866	64.78	76,110,965.65	18,280,864.26	19,065,637.00	19,646,360.93	133,103,827.84	
日本の 割合	7.27%	-	12.88%	9.14%	7.20%	1.14%	9.82%	